12th B
BATAMTODAY.COM
INSPIRASI MASYARAKAT KEPRI
LULUS VERIFIKASI DEWAN PERS
No: 126/DP-Terverifikasi/K/X/2017

GALLERY foto

Diikuti 49 Negara, Bintan Triathlon 2018 Dongkrak Kunjungan Wisman

Peserta Bintan Trihatlon 2018 saat baru saja dilepas dari start

BATAMTODAY.COM, Bintan - Bintan Triathlon 2018 yang digelar untuk ke-14 kalinya diikuti 1.300 peserta dari 49 negara berbeda.

Bupati Bintan, Apri Sujadi menyampaikan event Bintan Triathlon ini merupakan agenda tahunan di Kabupaten Bintan. Untuk tahun ini, merupakan yang ke-14 kalinya digelar, dengan total peserta 1.300-an, dari 49 negara yang ikut ambil menjadi peserta.

"Event tahun ini, diikuti sebanyak 1.300-an peserta dari masih 49 negara," tutur Apri saat konferensi pers di Lagoi, Nirwana Garden, Sabtu (12/5/2018).

Menurut Apri, event Bintan Triathlon ini merupakan agenda yang sangat penting. Pasalnya dengan degelarnya event tersebut, mampu mendatangkan wisatawan mancanegara yang jumlahnya signifikan. "Dengan adanya event ini, tentunya bisa mendatangkan wisatawan dengan jumlah yang sangat banyak. Terlebih event ini, ruang lingkupnya bersekala internasional," kata Apri.

Selain itu, event ini juga dapat menjadi ajang promosi, untuk mengenalkan Kabupaten Bintan, kepada negara luar. Karena secara tidak langsung peserta yang ikut serta bakal menceritakan Bintan kepada rekan rekannya di negara masing-masing. "Belum lagi pesrta yang membawa media dari negaranya, tentunya ini sangat membantu, untuk mempromosikan Bintan kepada negara-negara luar," ujar Apri.

Foto : Syajarul Rusydy Narasi : Syajarul Rusydy Editor : Gokli

Bupati Bintan, Apri Sujadi saat konferensi pers bersama panitia event Bintan Trihatlon 2018

Kadispar Bintan, Luki Zaiman Prawira menjadi moderator konferensi pers event Bintan Trihatlon 2018

Foto bersama Bupati Bintan, Kapolres Bintan, Kadispar Bintan, Panitia dan instansi terkait lainnya

Wakil Bupati Bintan, Dalmasri Syam saat berfoto bersama panitai Bintan Triathlon

Tarian kapur sirih sebagai tari pembukaan event Bintan Triathlon 2018

Peserta saat usai dari tantanngan pertama (berenang)

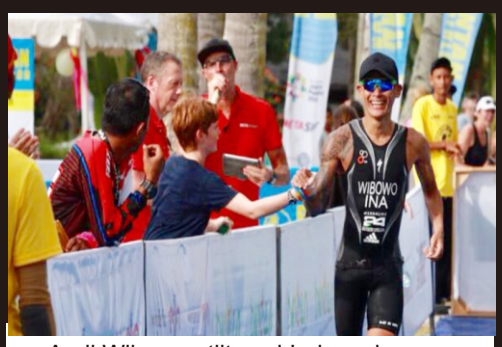

Andi Wibowo atlit asal Indonesia yang menjadi tercepat dalam event Bintan Triathlon 2018 saat memasuki garis finish

Andi Wibowo atlit Indonesia diapit dua pembalap tercepat lainnya dalam event Bintan Triathlon 2018

Tiga Atlit wanita yang menjadi tercepat di event Bintan Triathlon 2018

Abadikan moment spesial Anda
di **BATAMTODAY gallery**
untuk pemesanan hubungi: Telp: (0778) 431 307 Fax: (0778) 431 346
Email: batamtoday@gmail.com